



BUKU SAKU

STATISTIK PEMBANGUNAN PERKEBUNAN INDONESIA 2023



Direktorat Jenderal Perkebunan
Kementerian Pertanian
Republik Indonesia

BUKU SAKU

STATISTIK PEMBANGUNAN PERKEBUNAN INDONESIA TAHUN 2023

Naskah:

Sekretariat Direktorat Jenderal Perkebunan,
Direktorat Jenderal Perkebunan
Kementerian Pertanian

Pengarah

Andi Nur Alam Syah, S.TP. MT

Penanggungjawab

Heru Tri Widarto, S.Si. M.Sc

Penyunting :

Dhani Gartina, S.Kom. MT
R. Lucky Lukmana Sukriya, SE. M.Sc

Staf Penyunting :

Widya Khonik Zuraina, S.Si
Eko Pudjianto, S.Kom
Asep Udin, S.Kom
Erni Magdalena, SP
Susilo Novianto Damarjati, A.Md

Diterbitkan oleh :

Sekretariat Direktorat Jenderal Perkebunan
Jakarta, April 2023

KATA PENGANTAR



Komoditas perkebunan merupakan andalan pendapatan nasional dan devisa negara. Kontribusi nilai ekspor subsektor perkebunan dari komoditas unggulan Tahun 2022 mencapai 41,86 milyar US\$ atau setara dengan Rp 622,36 triliun dengan nilai PDB mencapai Rp 735,91 triliun atau kontribusi 41,57% total PDB sektor pertanian.

Berkaitan dengan hal tersebut, dalam rangka terus mendukung peranan sub sektor perkebunan dalam pembangunan nasional, Direktorat Jenderal Perkebunan mempublikasikan **Buku Saku Statistik Pembangunan Perkebunan Indonesia Tahun 2023** yang memuat capaian kinerja pembangunan perkebunan sampai Tahun 2022 yang meliputi PDB, NTP, neraca, volume dan nilai ekspor serta impor, pembiayaan pembangunan perkebunan, luas areal, produksi, produktivitas, serta penyerapan pekebun dan tenaga kerja.

Buku saku ini diharapkan mampu mengarahkan kita dalam **“menuju satu angka statistik perkebunan secara nasional”** dan dijadikan referensi bagi seluruh stakeholder perkebunan serta bermanfaat bagi semua pihak yang membutuhkan.

Jakarta, April 2023
Direktur Jenderal

Andi Nur Alam Syah, S.T.P. MT

RINGKASAN

Pada Tahun 2022, subsektor perkebunan menyumbang PDB terbesar di sektor pertanian dengan nilai sebesar Rp 735,91 triliun dengan pertumbuhan rata-rata sebesar 10,86% dari Tahun 2018. Hal tersebut didukung juga dengan kinerja nilai ekspor yang positif dengan rata-rata pertumbuhan sebesar 11,90%, dan pada Tahun 2022 mengalami kenaikan 2,84% atau sekitar 1,16 milyar US\$ dari Tahun 2021. NTP perkebunan rakyat juga mengalami pertumbuhan yang positif, rata-rata sebesar 6,86% dalam 5 tahun terakhir dengan besar NTP perkebunan nasional Tahun 2022 sebesar 126,22 dan merupakan NTP tertinggi dalam 5 tahun terakhir. Dengan kinerja makro yang sebagian besar positif, perkebunan masih menjadi salah satu penopang utama perekonomian di Indonesia.

DAFTAR ISI

Kata Pengantar.....	i
Ringkasan	iii
Daftar isi	v
Daftar Gambar.....	vi
Daftar Tabel	vii
Struktur Organisasi	ix
Komoditas Binaan	1
Kinerja Direktorat Jenderal Perkebunan	5

DAFTAR GAMBAR

Gambar 1. Struktur Organisasi Direktorat Jenderal Perkebunan	ix
--	----

DAFTAR TABEL

Tabel 1.	Komoditas Binaan Ditjen. Perkebunan	1
Tabel 2.	Kinerja Capaian Indikator Makro Pembangunan Perkebunan 2018-2022.....	5
Tabel 3.	Kinerja Produk Domestik Bruto (PDB) Sektor Pertanian 2018-2022*).....	6
Tabel 4.	Kinerja Neraca Perdagangan Komoditas 2018-2022*)	7
Tabel 5.	Pendanaan Kementerian Pertanian dan Ditjen. Perkebunan 2018-2022.....	8
Tabel 6.	Kinerja Pendanaan Pembangunan Perkebunan 2018-2022	9
Tabel 7.	Kinerja Nilai Tukar Petani (NTP) Perkebunan 2018-2022*)	10
Tabel 8.	Perkembangan Jumlah Pekebun dan Tenaga Kerja 2018-2022*)	11
Tabel 9.	Perkembangan Harga Rata-rata Komoditas di Pasar Dalam Negeri 2018-2022*)	12
Tabel 10.	Kinerja Volume dan Nilai Ekspor Komoditas 2018-2022*)	13
Tabel 11.	Kinerja Volume dan Nilai Impor Komoditas 2018-2022*)	15
Tabel 12.	Perkembangan Luas Areal 2017-2022**)	17
Tabel 13.	Perkembangan Luas Areal Perkebunan Rakyat 2018-2023**)	18
Tabel 14.	Perkembangan Luas Areal Perkebunan Besar Negara 2018-2023**)	19

Tabel 15. Perkembangan Luas Areal Perkebunan Besar Swasta 2018-2023**)	20
Tabel 16. Perkembangan Luas Area akan Dikonfirmasi (LAD) 2021-2023**).....	21
Tabel 17. Perkembangan Produksi 2018-2023**).....	22
Tabel 18. Perkembangan Produksi Perkebunan Rakyat 2018-2023**)	23
Tabel 19. Perkembangan Produksi Perkebunan Besar Negara 2018-2023**)	24
Tabel 20. Perkembangan Produksi Perkebunan Besar Swasta 2018-2023**)	25
Tabel 21. Perkembangan Produktivitas 2018-2023**).....	26
Tabel 22. Perkembangan Produktivitas Perkebunan Rakyat 2018-2023**).....	27
Tabel 23. Perkembangan Produktivitas Perkebunan Besar Negara 2018-2023**).....	28
Tabel 24. Perkembangan Produktivitas Perkebunan Besar Swasta 2018-2023**).....	29
Tabel 25. Data Luas Areal, Produksi, Produktivitas, Pekebun dan Tenaga Kerja 2021	30
Tabel 26. Data Luas Areal, Produksi, Produktivitas, Pekebun dan Tenaga Kerja 2022*)	32
Tabel 27. Data Luas Areal, Produksi, Produktivitas, Pekebun dan Tenaga Kerja 2023**).....	34

Struktur Organisasi

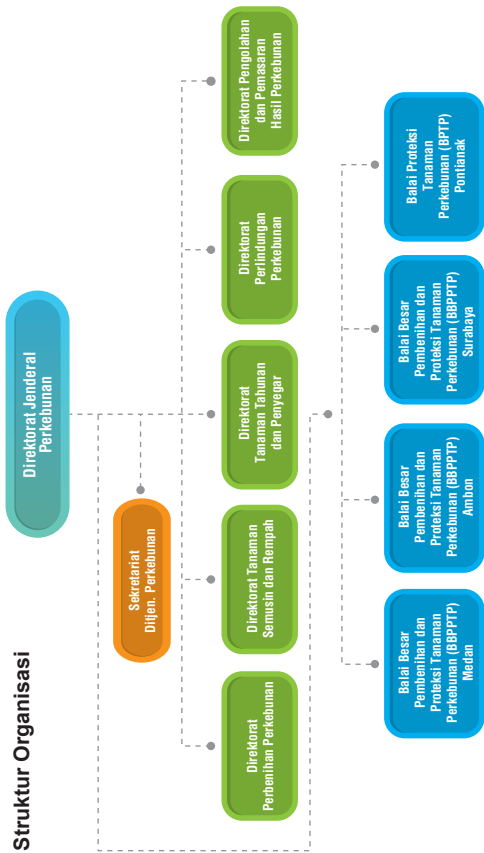

Gambar 1. Struktur Organisasi Direktorat Jenderal Perkebunan

Komoditas Binaan

Berdasarkan Keputusan Menteri Pertanian Nomor 591.1/KPTS/HK.140/M/9/2020, Komoditas Binaan Direktorat Jenderal Perkebunan berjumlah 139 komoditas tercantum pada Tabel 1 berikut:

Tabel 1. Komoditas Binaan Ditjen. Perkebunan

Komoditas	
Adas	Benalu Teh
Akar Wangi	Belustru
Andaliman	Biduri/Widuri
Aren	Bintaro
Asem Jawa	Buah Makasar/Kwalot
Babadotan	Buah Tin/Ara
Baru Cina	Bungur Kecil
Cabe Jamu/Cabe Jawa	Kayu Secang
Cengkeh	Kayu Teja
Coklat/Kakao	Kayu Ular
Daruju	Keben
Daun Dewa	Kedaung
Doro Putih	Kedoya
Galinggem	Keji Beling/Landep
Gamal	Kelapa
Gambir	Kelapa Sawit
Gandapura	Kelor

Komoditas

Gandarusa	Kemanden Sewu
Gendola	Kemenyan
Getah Perca	Kemiri Sunan
Gewang	Kemukus
Ginje	Kemuning
Ginseng	Kenaf
Jambu Mete	Kenanga
Jarak Keyar	Kenari
Jarak Merah /Landi	Keningar/ Kayu Manis Tiongkok
Jarak Pagar	Ketepeng Cina
Jarong	Ketumbar
Jenitri	Kikio/Bunga Lonceng
Jinten	Kina
Jojoba	Kolesom
Jombang	Kopi
Jute	Kumis Kucing
Kaliandra	Kurma
Kapas	Lada
Kapasan/Kasturi	Legundi
Kapok	Lontar/Siwalan
Karet	Makadamia
Kasingsat	Mayosi
Kayu Manis	Mendong

Komoditas

Kayu Rapat	Sengketan
Menthol	Sereh Wangi
Mindi	Siantan
Mojo	Sidagori
Nila tinctorial	Sintok
Nila suffruticosa	Sisal
Nilam	Stepanot Jingga
Nimba	Stevia
Nipah	Tabat Barito
Oyod Peron	Tanaman Penutup Tanah Pueraria
Pala	Tanaman Penutup Tanah sentro
Pandan	Tanaman Penutup Tanah Kalopo
Pasak bumi	Tanaman Penutup Tanah Mucuna
Patmasari	Tanaman Pupuk Hijau (tanaman orok-orok)
Pinang	Tanaman Pupuk Hijau Flemingia
Pisang Manila/ Pisang Abaka	Tanaman Pupuk Hijau Magnolia
Pranajiwa	Tebu
Pulasari	T e h
Rami	Teki
Rangga Dipa	Tembakau
Rengas	Tingeh
Rincik Bumi	Trengguli

Komoditas

Rosella	Tuba
Sagu	Tung Oil/Kemiri
Sagu Baruk	Ubi Bengkulu
Salah Nyowo	Urang-aring
Sambung Dara	Vanili
Sawi Tanah	Waru Landak
Senggani	Wijen
Ylang-ylang	

Tabel 2. Kinerja Capaian Indikator Makro Pembangunan Perkebunan 2018-2022

No.	Indikator	Tahun					Rata-rata Pertumbuhan (%)
		2018	2019	2020	2021	2022	
(1)	(2)	(3)	(4)	(5)	(6)	(7)	(8)
1	Pertumbuhan PDB (Rp milyar)						
	- harga berlaku	489.186	517.508	560.226	668.380	735.907 ^{*)}	10,86
	- harga konstan 2010	387.497	405.148	410.570	425.043	432.012 ^{*)}	2,76
2	Pekebun (juta KK)	23,66	23,11	23,03	22,74	22,45 ^{*)}	-1,30
3	Pendanaan dari APBN (Rp milyar)	1.636,35	1.114,22	1.000,06	1.054,26	1.044,53 ^{*)}	-9,41
4	Neraca Perdagangan (milyar US\$)	22,65	20,54	23,27	34,71	34,69 ^{*)}	13,27
5	Nilai Ekspor (milyar US\$)	28,46	25,38	28,09	40,71	41,86 ^{*)}	11,90
6	NTP Perkebunan Rakyat	97,63	94,95	104,32	120,97	126,22 ^{*)}	6,86

Keterangan :

^{*)} Angka sementara

Tabel 3. Kinerja Produk Domestik Bruto (PDB) Sektor Pertanian 2018-2022*)

Sektor Pertanian	Tahun					Rata-rata Pertumb. (%)
	2018	2019	2020	2021	2022*)	
Atas Harga Berlaku						
Pertanian (Rp. Miliar) ¹⁾	1.389.727	1.459.685	1.545.192	1.640.414	1.770.161	6,24
Perkebunan (Rp. Miliar)	489.186	517.508	560.226	668.380	735.907	10,86
Pangsa Perkebunan thd Pertanian (%)	35,20	35,45	36,26	40,74	41,57	
Atas Harga Konstan 2010						
Pertanian (Rp. Miliar) ¹⁾	986.195	1.018.826	1.040.680	1.052.279	1.076.704	2,22
Perkebunan (Rp. Miliar)	387.497	405.148	410.570	425.043	432.012	2,76
Pangsa Perkebunan thd Pertanian (%)	39,29	39,77	39,45	40,39	40,12	

Keterangan :

*) Angka sementara

¹⁾ Diluar jasa pertanian dan perburuan

Sumber : BPS

Tabel 4. Kinerja Neraca Perdagangan Komoditas 2018-2022*)

No.	Komoditas	Tahun (juta US\$)					Rata-rata Pertumb. (%)
		2018	2019	2020	2021	2022*)	
(1)	(2)	(3)	(4)	(5)	(6)	(7)	(8)
1	Karet	3.896,81	3.616,78	3.161,96	4.005,29	3.463,07	-1,66
2	Minyak Sawit	16.523,34	14.669,34	17.363,14	26.764,82	27.818,58	16,31
3	Kelapa	1.248,75	862,83	1.124,21	1.538,27	1.610,21	10,22
4	Kopi	662,01	816,94	783,66	825,86	1.088,38	14,13
5	T e h	78,99	57,23	70,47	66,14	60,23	-4,87
6	Lada	148,76	145,25	158,40	165,22	144,93	-0,32
7	Tembakau	-526,65	-378,41	-354,41	-373,27	-351,10	-8,78
8	Kakao	539,01	422,75	593,50	402,48	439,16	-1,06
9	Jambu Mete	107,18	148,74	128,42	89,28	22,69	-19,99
10	Cengkeh	-3,90	86,16	164,20	18,60	-165,65	-823,97
11	Pala	109,46	135,97	157,13	197,08	182,68	14,47
12	Kapas	-1.419,07	-1.083,01	-751,72	-1.091,61	-1.312,47	2,79
13	Panili	62,18	64,49	39,11	8,37	13,89	-12,05
14	Kayu Manis	138,08	122,15	136,10	139,31	122,88	-2,39
15	Lainnya	1.087,54	855,40	493,66	1.951,31	1.550,57	52,78
Total		22.652,50	20.542,63	23.267,82	34.707,14	34.688,05	13,27

Keterangan :
*) Angka sementara

Sumber : BPS diolah Ditjenbun

Tabel 5. Pendanaan Kementerian Pertanian dan Ditjen. Perkebunan 2018-2022

Jenis Pendanaan	Tahun				
	2018	2019	2020	2021	2022
(1)	(2)	(3)	(4)	(5)	(6)
APBN Kementerian Pertanian (Rp. Milyar)	24.038,51	21.831,61	15.886,14	16.314,91	16.442,61
APBN Ditjen. Perkebunan (Rp. milyar)	1.636,35	1.114,22	1.000,06	1.054,26	1.044,53
Ditjenbun terhadap Kementan (%)	6,81	5,10	6,30	6,46	6,35

Sumber : Ditjen. Perkebunan

Tabel 6. Kinerja Pendanaan Pembangunan Perkebunan 2018-2022

No	Realisasi	Tahun				
		2018	2019	2020	2021	2022
(1)	(2)	(3)	(4)	(5)	(6)	(7)
1	APBN Ditjen. Perkebunan (Rp. milyar)	1.636,35	1.114,22	1.000,06	1.054,26	1.044,53
2	Realisasi (Rp. Milyar)	1.415,08	1.070,65	907,97	993,65	1.013,58
3	Realisasi (%)	86,48	96,09	90,79	94,25	97,04

Sumber : Ditjen. Perkebunan

Tabel 7. Kinerja Nilai Tukar Petani (NTP) Perkebunan 2018-2022*)

No	Provinsi	Tahun					Rata-rata Pertumb. (%)
		2018	2019	2020	2021	2022*)	
(1)	(2)	(3)	(4)	(5)	(6)	(7)	(8)
1	Aceh	87,27	82,20	99,17	109,18	123,39	9,49
2	Sumatera Utara	95,88	94,73	125,05	145,06	152,19	12,93
3	Sumatera Barat	99,32	99,70	103,86	126,32	127,72	6,82
4	Riau	95,62	92,31	123,73	147,96	154,29	13,61
5	Jambi	101,87	99,04	109,64	134,88	144,70	9,56
6	Sumatera Selatan	84,37	77,07	94,26	114,50	114,93	8,88
7	Bengkulu	80,99	78,90	118,04	143,47	144,93	17,40
8	Lampung	96,49	87,72	93,23	111,71	115,41	5,08
9	Kep. Bangka Belitung	77,98	69,56	104,25	130,71	130,14	16,01
10	Kepulauan Riau	74,73	72,24	89,16	100,47	103,81	9,03
11	Jawa Barat	100,58	97,99	92,72	95,19	96,45	-0,99
12	Jawa Tengah	109,17	108,49	91,50	97,00	101,00	-1,54
13	DI. Yogyakarta	108,34	121,61	116,56	115,63	110,31	0,67
14	Jawa Timur	104,78	102,26	98,45	99,63	102,18	-0,59
15	Banten	87,50	82,62	107,36	117,27	113,70	7,64
16	Bali	97,05	94,45	83,15	84,72	92,58	-0,87
17	Nusa Tenggara Barat	93,76	93,14	96,09	92,57	92,24	-0,38
18	Nusa Tenggara Timur	103,76	103,02	93,41	91,77	92,09	-2,86
19	Kalimantan Barat	94,44	89,39	114,67	147,04	167,77	16,32
20	Kalimantan Tengah	90,04	88,76	106,18	133,99	139,17	12,06
21	Kalimantan Selatan	79,74	79,81	100,64	123,40	123,02	12,12
22	Kalimantan Timur	88,45	81,38	124,57	151,10	162,54	18,49
23	Kalimantan Utara	88,42	81,38	114,38	133,74	154,16	16,20
24	Sulawesi Utara	89,71	87,22	95,03	110,13	111,18	5,76
25	Sulawesi Tengah	86,88	84,45	93,49	101,20	103,31	4,56
26	Sulawesi Selatan	96,15	93,86	95,90	107,11	117,56	5,31
27	Sulawesi Tenggara	89,29	83,64	92,87	96,39	97,41	2,39
28	Gorontalo	99,13	97,15	105,28	113,11	112,96	3,42
29	Sulawesi Barat	120,54	117,88	118,97	141,36	135,20	3,30
30	Maluku	86,16	80,51	92,97	102,01	109,35	6,46
31	Maluku Utara	89,51	87,53	96,80	103,49	108,24	4,97
32	Papua Barat	94,78	96,96	97,07	104,79	108,48	3,47
33	Papua	101,41	99,70	100,05	102,97	99,88	-0,35
	Nasional	97,63	94,95	104,32	120,97	126,22	6,86

Keterangan :
*) Angka sementara

Sumber : BPS

Tabel 8. Perkembangan Jumlah Pekebun dan Tenaga Kerja 2018-2023*)

No.	Komoditas	Tahun						Rata-rata Pertumb. (%)
		2018	2019	2020	2021	2022*)	2023*)	
(1)	(2)	(3)	(4)	(5)	(6)	(7)	(7)	(8)
1	Karet	2.570.177	2.264.952	2.284.785	2.312.227	2.114.424	2.336.927	-1,57
2	Kelapa Sawit	6.829.058	6.789.137	6.830.015	6.818.609	6.959.947	7.106.678	0,81
3	Kelapa	6.178.614	6.102.688	6.018.309	5.833.225	5.776.330	5.811.543	-1,21
4	Kopi	1.903.672	1.887.053	1.888.069	1.887.248	1.888.186	1.900.762	-0,03
5	Kakao	1.733.992	1.684.350	1.648.010	1.625.777	1.603.896	1.547.619	-2,24
6	Jambu Mete	709.124	698.775	691.777	668.408	663.430	663.027	-1,33
7	Lada	289.368	296.194	295.506	290.864	288.765	288.765	-0,03
8	Cengkeh	1.065.952	1.066.650	1.068.581	1.064.073	975.521	1.074.735	0,33
9	Teh	200.764	193.361	194.263	179.982	177.098	176.750	-2,47
10	Pala	254.730	262.824	268.861	274.336	281.765	279.395	1,88
11	Kemiri Sunan	3.388	3.379	2.551	1.997	1.978	2.033	-8,93
12	Sagu	284.593	177.443	177.747	176.097	172.946	172.673	-8,07
13	Tebu	941.021	924.450	977.986	934.322	912.764	1.033.369	2,09
14	Kapas	6.217	3.160	1.472	1.203	1.145	1.248	-23,34
15	Tembakau	527.570	599.366	525.490	516.623	478.515	521.390	0,24
16	Nilam	33.556	28.078	29.971	33.587	32.744	34.947	1,34
17	Panili	29.222	28.857	29.688	29.484	29.538	30.131	0,63
18	Kayu Manis	96.275	95.793	94.794	91.061	90.586	90.033	-1,32
Jumlah		23.657.293	23.106.509	23.027.875	22.739.125	22.449.578	23.072.025	-0,48

Keterangan :

*) Angka sementara

**) Angka estimasi

Tabel 9. Perkembangan Harga Rata-rata Komoditas di Pasar Dalam Negeri 2018-2022

No.	Komoditas	Harga (Rp/kg)				
		2018	2019	2020	2021	2022
(1)	(2)	(3)	(4)	(5)	(6)	(7)
1	Karet (lump)	9.171	6.722	6.050	8.509	8.748
2.	Kelapa Sawit (TBS)	1.538	1.323	1.651	1.934	1.933
3.	Kelapa (Kopra)	5.605	4.193	4.969	8.095	7.959
4.	Kakao (biji kering)	25.587	21.669	21.363	22.875	23.984
5.	Kopi Robusta (biji kering)	25.484	25.345	30.729	32.606	27.235
	Kopi Arabika (biji Kering)	41.174	50.071	60.811	70.022	58.613
6.	Lada putih	70.077	51.137	55.355	66.299	71.575
7.	Cengkeh (bunga kering)	92.301	76.029	60.348	76.366	101.858

Sumber :
SIPASBUN

Tabel 10. Kinerja Volume dan Nilai Ekspor Komoditas 2018-2022*)

No.	Komoditas	Tahun					Rata-rata Pertumb. (%)
		2018	2019	2020	2021	2022*)	
(1)	(2)	(3)	(4)	(5)	(6)	(7)	(8)
Volume (ribu ton)							
1	Karet	2.811,95	2.582,68	2.455,69	2.385,19	2.083,80	-7,14
2	Minyak Sawit :	27.893,67	28.279,35	25.937,02	25.635,07	25.063,52	-2,57
	- CPO	6.554,50	7.401,80	7.170,96	2.543,06	3.462,82	-4,64
	- CPO lainnya	21.339,17	20.877,56	18.766,06	23.092,01	21.600,70	1,08
3	Kelapa	1.983,82	1.878,87	2.104,75	2.028,34	2.035,97	0,87
4	Kopi	279,96	359,05	379,35	387,26	437,97	12,27
5	T e h	49,03	43,11	45,26	42,65	44,98	-1,85
6	Lada	47,61	51,77	58,38	37,74	29,58	-8,87
7	Tembakau	32,31	33,22	31,13	27,41	41,19	8,71
8	Kakao	380,83	358,48	377,85	382,71	385,98	0,42
9	Jambu Mete	58,36	90,56	85,58	61,67	34,20	-5,70
10	Cengkeh	20,25	25,99	47,77	20,14	9,48	0,34
11	Pala	20,20	19,96	22,84	26,49	22,23	3,28
12	Kapas	28,46	40,35	29,93	27,39	25,52	0,16
13	Panili	0,20	0,26	0,36	0,35	0,40	19,19
14	Kayu Manis	41,39	36,77	37,03	32,56	26,17	-10,54

Lanjutan Tabel 10.

No.	Komoditas	Tahun					Rata-rata Pertumb. (%)
		2018	2019	2020	2021	2022*)	
(1)	(2)	(3)	(4)	(5)	(6)	(7)	(8)
Nilai (juta US\$)							
1	Karet	3.949,21	3.654,53	3.246,75	4.122,65	3.654,41	-0,75
2	Minyak Sawit :	16.527,85	14.716,28	17.365,03	26.766,37	27.820,84	16,28
	- CPO	3.576,82	3.641,69	4.743,57	2.737,92	3.410,13	3,59
	- CPO lainnya	12.951,02	11.074,59	12.621,47	24.028,45	24.410,72	22,86
3	Kelapa	1.267,18	890,81	1.171,84	1.650,42	1.718,22	11,70
4	Kopi	817,79	883,12	821,94	858,56	1.149,17	9,84
5	T e h	108,42	93,26	96,33	89,16	89,99	-4,30
6	Lada	152,46	147,34	160,39	166,75	148,11	-0,43
7	Tembakau	169,07	201,95	196,01	213,41	266,03	12,51
8	Kakao	1.245,80	1.198,73	1.244,21	1.206,78	1.262,06	0,40
9	Jambu Mete	141,66	182,67	149,74	114,91	60,30	-14,96
10	Cengkeh	101,75	111,54	176,54	96,05	56,91	-4,61
11	Pala	111,70	138,02	158,52	198,11	185,76	14,29
12	Kapas	36,49	47,32	33,77	33,87	40,58	5,28
13	Panili	74,03	69,61	60,25	39,93	22,99	-23,90
14	Kayu Manis	141,49	133,73	151,29	160,50	131,45	-1,09
15	Lainnya	3.618,49	2.915,90	3.055,86	4.989,24	5.255,02	13,49
Total Nilai		28.463,38	25.384,83	28.088,46	40.706,71	41.861,84	11,90

Keterangan :
*) Angka sementara

Sumber : BPS

Tabel 11. Kinerja Volume dan Nilai Impor Komoditas 2018-2022*)

No.	Komoditas	Tahun					Rata-rata Pertumb. (%)
		2018	2019	2020	2021	2022*)	
(1)	(2)	(3)	(4)	(5)	(6)	(7)	(8)
Volume (ribu ton)							
1	Karet	46,95	31,85	61,13	67,20	123,48	38,37
2	Minyak Sawit :	3,40	94,25	1,75	0,87	0,77	627,56
	- CPO	0,00	5,33	0,30	0,00	0,00	1.729.964,17
	- CPO lainnya	3,40	88,92	1,45	0,87	0,77	590,93
3	Kelapa	17,12	40,04	48,30	76,21	62,77	48,68
4	Kopi	78,85	32,10	16,14	13,57	15,96	-26,82
5	T e h	14,92	16,33	14,91	10,61	10,88	-6,38
6	Lada	0,84	0,67	0,60	0,32	0,56	-0,38
7	Tembakau	121,39	110,92	110,28	116,93	140,92	4,34
8	Kakao	289,00	309,74	243,33	304,36	313,49	3,45
9	Jambu Mete	15,56	18,16	10,44	11,45	16,80	7,64
10	Cengkeh	13,37	3,87	2,58	10,02	25,10	83,79
11	Pala	0,54	0,52	0,24	0,19	0,48	19,27
12	Kapas	773,77	631,99	493,45	574,40	501,26	-9,14
13	Panili	0,14	0,10	0,25	0,58	0,31	49,55
14	Kayu Manis	1,33	3,38	4,31	6,30	2,31	41,26

Lanjutan Tabel 11.

No.	Komoditas	Tahun					Rata-rata Pertumb. (%)
		2018	2019	2020	2021	2022*)	
(1)	(2)	(3)	(4)	(5)	(6)	(7)	(8)
Nilai (juta USD)							
1	Karet	52,40	37,75	84,79	117,36	191,35	49,53
2	Minyak Sawit :	4,50	46,93	1,89	1,56	2,26	218,44
	- CPO	0,00	2,33	0,20	0,00	0,00	17.195,35
	- CPO lainnya	4,50	44,61	1,70	1,56	2,26	208,06
3	Kelapa	18,43	27,98	47,63	112,15	108,01	63,45
4	Kopi	155,78	66,19	38,28	32,69	60,79	-7,08
5	T e h	29,43	36,04	25,86	23,02	29,76	3,13
6	Lada	3,71	2,09	1,99	1,53	3,18	9,12
7	Tembakau	695,71	580,36	550,41	586,68	617,12	-2,49
8	Kakao	706,79	775,98	650,71	804,30	822,90	4,89
9	Jambu Mete	34,48	33,93	21,33	25,63	37,61	7,05
10	Cengkeh	105,65	25,38	12,34	77,46	222,56	146,88
11	Pala	2,24	2,05	1,39	1,03	3,09	33,25
12	Kapas	1.455,57	1.130,33	785,49	1.125,48	1.353,05	2,66
13	Panili	11,85	5,12	21,13	31,56	9,09	58,61
14	Kayu Manis	3,41	11,58	15,20	21,19	8,57	62,60
15	Lainnya	2.530,94	2.060,50	2.562,21	3.037,93	3.704,45	11,57
Total Nilai		5.810,88	4.842,20	4.820,65	5.999,57	7.173,79	6,73

Keterangan :
*) Angka sementara

Sumber : BPS

Tabel 12. Perkembangan Luas Areal 2018-2023**)

No.	Komoditas	Tahun (ha)						Rata-rata Pertumb. (%)
		2018	2019	2020	2021	2022*)	2023**)	
(1)	(2)	(3)	(4)	(5)	(6)	(7)	(8)	(9)
1	Karet	3.671.387	3.676.035	3.726.173	3.776.485	3.826.451	3.824.939	0,74
2	Kelapa Sawit	14.326.350	14.456.611	14.586.597	16.833.985	16.833.985	16.833.985	3,20
3	Kelapa	3.417.951	3.401.893	3.391.993	3.355.535	3.342.113	3.323.232	-0,73
4	Kopi	1.252.825	1.245.358	1.250.452	1.279.570	1.285.778	1.288.844	0,67
5	Kakao	1.611.014	1.560.944	1.508.955	1.460.396	1.442.403	1.389.994	-2,90
6	Jambu Mete	494.268	487.434	479.726	464.531	461.572	461.834	-1,53
7	Lada	187.291	189.703	191.566	188.864	187.822	187.727	0,13
8	Cengkeh	569.052	573.873	575.813	578.738	577.328	582.559	0,68
9	Teh	109.936	111.116	112.308	102.078	100.517	100.937	-1,84
10	Pala	229.139	241.119	252.322	260.213	265.299	266.225	5,28
11	Kemiri Sunan	1.730	1.572	1.091	948	924	791	-11,58
12	Sagu	311.954	196.831	200.845	200.875	201.663	201.088	-5,51
13	Tebu	429.959	422.178	443.320	468.576	494.230	518.183	3,19
14	Kapas	5.162	1.620	685	478	411	511	-17,11
15	Tembakau	204.509	236.489	219.773	219.082	204.933	221.391	1,85
16	Nilam	21.351	16.861	18.273	20.061	19.530	20.344	0,46
17	Panili	9.756	9.532	9.291	9.576	9.613	9.809	-0,36
18	Kayu Manis	90.916	88.309	88.442	88.188	88.215	87.676	-1,25
Jumlah		26.944.550	26.917.477	27.057.626	29.308.180	29.342.785	29.320.067	1,61

Keterangan :

*) angka sementara

**) angka estimasi

Tabel 13. Perkembangan Luas Areal Perkebunan Rakyat 2018-2023**)

No.	Komoditas	Tahun (ha)						Rata-rata Pertumb. (%)
		2018	2019	2020	2021	2022*)	2023**)	
(1)	(2)	(3)	(4)	(5)	(6)	(7)	(8)	(9)
1	Karet	3.235.761	3.269.078	3.368.186	3.433.274	3.524.561	3.467.461	1,41
2	Kelapa Sawit	5.818.888	5.896.775	6.044.058	6.029.749	6.159.333	6.300.426	1,61
3	Kelapa	3.385.085	3.369.878	3.361.145	3.324.741	3.311.846	3.294.273	-0,54
4	Kopi	1.210.656	1.221.141	1.227.191	1.257.789	1.262.597	1.266.065	0,90
5	Kakao	1.584.133	1.542.704	1.492.588	1.451.504	1.436.335	1.381.530	-2,70
6	Jambu Mete	493.134	486.299	478.338	464.292	461.334	461.038	-1,33
7	Lada	180.176	182.617	184.480	181.529	180.692	180.598	0,05
8	Cengkeh	560.342	566.626	568.544	571.062	569.658	575.018	0,52
9	Teh	51.777	51.329	51.235	50.350	50.724	47.828	-1,55
10	Pala	228.640	240.620	251.839	259.741	264.812	265.729	3,07
11	Kemiri Sunan	1.074	966	585	342	318	328	-18,98
12	Sagu	299.366	196.143	200.157	200.187	200.975	200.393	-6,46
13	Tebu	258.722	245.186	249.941	262.470	244.349	290.257	2,72
14	Kapas	5.162	1.620	685	478	411	511	-29,24
15	Tembakau	204.425	236.445	219.268	218.477	204.328	220.831	1,93
16	Nilam	21.351	16.861	18.273	20.061	19.530	20.344	-0,27
17	Panili	9.756	9.532	9.291	9.576	9.613	9.809	0,13
18	Kayu Manis	90.916	88.309	88.442	88.188	88.215	87.676	-0,72
Jumlah		17.639.362	17.622.128	17.814.246	17.823.811	17.989.630	18.070.115	0,48

Keterangan :

*) angka sementara

**) angka estimasi

Tabel 14. Perkembangan Luas Areal Perkebunan Besar Negara 2018-2023**)

No.	Komoditas	Tahun (ha)						Rata-rata Pertumb. (%)
		2018	2019	2020	2021	2022*)	2023**)	
(1)	(2)	(3)	(4)	(5)	(6)	(7)	(8)	(9)
1	Karet	189.576	165.467	132.882	129.254	125.675	133.640	-6,31
2	Kelapa Sawit	614.756	617.501	565.241	550.333	559.370	573.613	-1,29
3	Kelapa	3.842	3.929	3.962	3.912	3.828	3.906	0,34
4	Kopi	19.923	14.503	13.841	13.316	13.622	13.667	-6,59
5	Kakao	12.384	7.499	4.809	674	678	642	-33,22
6	Jambu Mete	-	-	-	-	-	-	-
7	Lada	-	-	-	-	-	-	-
8	Cengkeh	2.285	2.285	2.294	2.294	2.294	2.315	0,27
9	Teh	32.684	37.205	38.333	32.283	30.318	33.247	0,93
10	Pala	485	485	469	469	485	487	0,11
11	Kemiri Sunan	-	-	-	-	-	-	-
12	Sagu	-	-	-	-	-	-	-
13	Tebu	62.882	59.213	67.460	69.961	113.640	77.368	8,46
14	Kapas	-	-	-	-	-	-	-
15	Tembakau	84	44	505	605	605	560	202,49
16	Nilam	-	-	-	-	-	-	-
17	Panili	-	-	-	-	-	-	-
18	Kayu Manis	-	-	-	-	-	-	-
Jumlah		938.902	908.130	829.796	803.102	850.516	839.445	-2,10

Keterangan :

*) angka sementara

**) angka estimasi

Tabel 15. Perkembangan Luas Area Perkebunan Besar Swasta 2018-2023**)

No.	Komoditas	Tahun (ha)						Rata-rata Pertumb. (%)
		2018	2019	2020	2021	2022*)	2023**)	
(1)	(2)	(3)	(4)	(5)	(6)	(7)	(8)	(9)
1	Karet	246.050	241.491	225.105	213.957	176.215	223.838	-0,84
2	Kelapa Sawit	7.892.706	7.942.335	7.977.298	8.041.608	8.266.780	8.429.329	1,33
3	Kelapa	29.024	28.086	26.887	26.882	26.439	25.054	-2,88
4	Kopi	22.247	9.714	9.420	8.465	9.559	9.112	-12,25
5	Kakao	14.497	10.741	11.558	8.218	5.390	7.822	-7,30
6	Jambu Mete	1.135	1.135	1.388	239	239	796	34,59
7	Lada	7.115	7.086	7.086	7.335	7.129	7.129	0,06
8	Cengkeh	6.425	4.962	4.975	5.382	5.376	5.225	-3,45
9	Teh	25.475	22.581	22.740	19.445	19.475	19.862	-4,60
10	Pala	14	14	14	2	2	8	45,97
11	Kemiri Sunan	656	606	606	606	606	463	-6,24
12	Sagu	12.588	688	688	688	688	695	-18,71
13	Tebu	108.355	117.779	125.919	136.145	136.242	150.558	6,86
14	Kapas	-	-	-	-	-	-	-
15	Tembakau	-	-	-	-	-	-	-
16	Nilam	-	-	-	-	-	-	-
17	Panili	-	-	-	-	-	-	-
18	Kayu Manis	-	-	-	-	-	-	-
Jumlah		8.366.287	8.387.218	8.413.683	8.468.972	8.654.138	8.879.890	1,20

Keterangan :

*) angka sementara

**) angka estimasi

Tabel 16. Perkembangan Luas Area akan Dikonfirmasi (LAD) 2021-2023**)

No.	Komoditas	Tahun (ha)			Rata-rata Pertumb. (%)
		2021	2022*)	2023**)	
(1)	(2)	(6)	(7)	(8)	(9)
1	Karet	-	-	-	-
2	Kelapa Sawit	2.212.295	1.848.501	1.530.617	-16,82
3	Kelapa	-	-	-	-
4	Kopi	-	-	-	-
5	Kakao	-	-	-	-
6	Jambu Mete	-	-	-	-
7	Lada	-	-	-	-
8	Cengkeh	-	-	-	-
9	Teh	-	-	-	-
10	Pala	-	-	-	-
11	Kemiri Sunan	-	-	-	-
12	Sagu	-	-	-	-
13	Tebu	-	-	-	-
14	Kapas	-	-	-	-
15	Tembakau	-	-	-	-
16	Nilam	-	-	-	-
17	Panili	-	-	-	-
18	Kayu Manis	-	-	-	-
Jumlah		2.212.295	1.848.501	1.530.617	-16,82

Keterangan :

*) angka sementara

**) angka estimasi

Tabel 17. Perkembangan Produksi 2018-2023**)

No.	Komoditas	Tahun (ton)						Rata-rata Pertumb. (%)
		2018	2019	2020	2021	2022*)	2023**)	
(1)	(2)	(3)	(4)	(5)	(6)	(7)	(8)	(9)
1	Karet (karet kering)	3.630.357	3.301.405	3.037.348	3.045.314	3.135.287	3.190.747	-2,41
2	Kelapa Sawit (CPO)	42.883.631	47.120.247	45.741.845	45.121.480	45.580.892	48.235.405	2,49
3	Kelapa (kopra)	2.840.148	2.839.852	2.858.010	2.877.504	2.871.167	2.886.338	0,32
4	Kopi (kopi berasan)	756.051	752.511	762.380	786.191	794.762	789.609	0,88
5	Kakao (biji kering)	767.280	734.796	720.661	688.210	667.296	692.168	-1,99
6	Jambu Mete (gelondong kering)	147.649	162.510	165.868	166.339	163.083	172.281	3,22
7	Lada (lada kering)	88.235	87.619	86.083	83.316	81.962	83.847	-1,00
8	Cengkeh (bunga kering)	131.014	140.797	145.984	135.753	133.955	140.012	1,47
9	Teh (daun kering)	140.236	129.832	144.063	137.837	136.767	138.611	-0,04
10	Pala (biji kering)	44.100	40.689	38.150	40.639	40.565	44.596	0,46
11	Kemiri Sunan (biji kering)	4	3	7	5	5	6	22,75
12	Sagu (tepung sagu)	463.542	359.838	366.794	367.107	368.980	378.170	-3,47
13	Tebu (gula kristal putih)	2.170.948	2.227.046	2.130.719	2.350.809	2.405.907	2.610.658	3,89
14	Kapas (serat berbiji)	353	280	145	102	89	217	6,50
15	Tembakau (daun kering)	195.482	269.803	261.017	245.338	225.579	234.109	4,90
16	Nilam (minyak atsiri)	2.100	1.937	2.459	2.939	3.170	3.066	8,66
17	Panili (polong kering)	1.327	1.461	1.412	1.957	1.965	1.993	9,43
18	Kayu Manis (kulit kering)	76.922	72.772	48.835	52.260	51.667	50.488	-6,94

Keterangan :

*) angka sementara

**) angka estimasi

Tabel 18. Perkembangan Produksi Perkebunan Rakyat 2018-2023**)

No.	Komoditas	Tahun (ton)						Rata-rata Pertumb. (%)
		2018	2019	2020	2021	2022*)	2023**)	
(1)	(2)	(3)	(4)	(5)	(6)	(7)	(8)	(9)
1	Karet (karet kering)	3.111.253	2.926.613	2.784.011	2.826.245	2.910.369	2.942.940	-1,04
2	Kelapa Sawit (CPO)	15.296.801	14.925.877	15.495.427	15.503.840	15.519.234	16.273.170	1,28
3	Kelapa (kopra)	2.807.930	2.808.035	2.827.382	2.846.800	2.840.646	2.856.827	0,35
4	Kopi (kopi berasan)	727.916	742.466	757.290	780.870	789.972	784.305	1,51
5	Kakao (biji kering)	751.685	729.371	716.601	686.443	665.372	690.391	-1,65
6	Jambu Mete (gelondong kering)	147.567	162.429	165.771	166.240	162.982	172.179	3,22
7	Lada (lada kering)	84.609	83.915	82.379	79.548	78.270	80.005	-1,10
8	Cengkeh (bunga kering)	129.077	139.040	144.078	133.637	131.885	138.013	1,49
9	Teh (daun kering)	50.220	50.383	49.907	50.269	51.431	49.257	-0,36
10	Pala (biji kering)	44.063	40.653	38.109	40.607	40.530	44.555	0,46
11	Kemiri Sunan (biji kering)	2	1	3	3	3	3	37,12
12	Sagu (tepung sagu)	355.292	359.838	366.794	367.107	368.980	378.170	1,26
13	Tebu (gula kristal putih)	1.354.560	1.322.340	1.155.111	1.308.089	1.251.751	1.452.680	1,99
14	Kapas (serat berbiji)	353	280	145	102	89	217	6,50
15	Tembakau (daun kering)	195.349	269.770	260.091	244.414	224.655	233.254	4,84
16	Nilam (minyak atsiri)	2.100	1.937	2.459	2.939	3.170	3.066	8,66
17	Panili (polong kering)	1.327	1.461	1.412	1.957	1.965	1.993	9,43
18	Kayu Manis (kulit kering)	76.922	72.773	48.836	52.260	51.667	50.488	-6,94

Keterangan :

*) angka sementara

**) angka estimasi

Tabel 19. Perkembangan Produksi Perkebunan Besar Negara 2018-2023**)

No.	Komoditas	Tahun (ton)						Rata-rata Pertumb. (%)
		2018	2019	2020	2021	2022*)	2023**)	
(1)	(2)	(3)	(4)	(5)	(6)	(7)	(8)	(9)
1	Karet (karet kering)	230.361	129.459	143.475	131.550	129.628	144.269	-6,29
2	Kelapa Sawit (CPO)	2.147.136	2.134.367	2.310.612	2.256.134	2.217.122	2.454.384	2,86
3	Kelapa (kopra)	2.427	2.486	2.436	2.418	2.447	2.452	0,22
4	Kopi (kopi berasan)	13.267	5.635	3.703	4.125	3.483	3.987	-16,30
5	Kakao (biji kering)	7.715	1.620	976	171	172	172	-40,12
6	Jambu Mete (gelondong kering)	-	-	-	-	-	-	-
7	Lada (lada kering)	-	-	-	-	-	-	-
8	Cengkeh (bunga kering)	446	461	480	522	489	498	2,35
9	Teh (daun kering)	54.555	48.463	57.314	58.281	54.377	55.855	0,93
10	Pala (biji kering)	35	35	40	33	35	41	3,64
11	Kemiri Sunan (biji kering)	-	-	-	-	-	-	-
12	Sagu (tepung sagu)	-	-	-	-	-	-	-
13	Tebu (gula kristal putih)	256.404	257.743	305.508	334.492	513.081	371.465	10,87
14	Kapas (serat berbiji)	-	-	-	-	-	-	-
15	Tembakau (daun kering)	134	33	926	924	924	855	519,08
16	Nilam (minyak atsiri)	-	-	-	-	-	-	-
17	Panili (polong kering)	-	-	-	-	-	-	-
18	Kayu Manis (kulit kering)	-	-	-	-	-	-	-

Keterangan :

*) angka sementara

**) angka estimasi

Tabel 20. Perkembangan Produksi Perkebunan Besar Swasta 2018-2023**)

No.	Komoditas	Tahun (ton)						Rata-rata Pertumb. (%)
		2018	2019	2020	2021	2022*)	2023**)	
(1)	(2)	(3)	(4)	(5)	(6)	(7)	(8)	(9)
1	Karet (karet kering)	288.743	245.333	109.862	87.518	95.290	103.538	-14,61
2	Kelapa Sawit (CPO)	25.439.694	30.060.003	27.935.807	27.361.506	27.844.536	29.507.851	3,36
3	Kelapa (kopra)	29.791	29.331	28.193	28.286	28.073	27.058	-1,89
4	Kopi (kopi berasan)	14.868	4.410	1.387	1.197	1.308	1.318	-28,52
5	Kakao (biji kering)	7.880	3.806	3.084	1.596	1.752	1.605	-23,51
6	Jambu Mete (gelondong kering)	82	82	97	99	101	102	4,69
7	Lada (lada kering)	3.626	3.704	3.704	3.768	3.692	3.841	1,18
8	Cengkeh (bunga kering)	1.491	1.296	1.426	1.594	1.581	1.501	0,58
9	Teh (daun kering)	35.461	30.986	36.843	31.287	30.958	33.500	-0,33
10	Pala (biji kering)	1	1	1	-	-	1	-20,00
11	Kemiri Sunan (biji kering)	2	2	4	2	2	3	26,24
12	Sagu (tepung sagu)	108.250	-	-	-	-	-	-20,00
13	Tebu (gula kristal putih)	559.983	646.962	670.100	708.229	641.075	786.513	7,60
14	Kapas (serat berbiji)	-	-	-	-	-	-	-
15	Tembakau (daun kering)	-	-	-	-	-	-	-
16	Nilam (minyak atsiri)	-	-	-	-	-	-	-
17	Panili (polong kering)	-	-	-	-	-	-	-
18	Kayu Manis (kulit kering)	-	-	-	-	-	-	-

Keterangan :

*) angka sementara

**) angka estimasi

Tabel 21. Perkembangan Produktivitas 2018-2023**)

No.	Komoditas	Tahun (Kg/Ha)						Rata-rata Pertumb. (%)
		2018	2019	2020	2021	2022*)	2023**)	
(1)	(2)	(3)	(4)	(5)	(6)	(7)	(8)	(9)
1	Karet (karet kering)	1.161	1.025	1.018	1.015	1.023	1.046	-1,93
2	Kelapa Sawit (CPO)	3.666	3.974	3.814	3.745	3.693	3.827	0,97
3	Kelapa (kopra)	1.114	1.114	1.119	1.130	1.129	1.145	0,55
4	Kopi (kopi berasan)	799	803	811	817	823	814	0,37
5	Kakao (biji kering)	729	721	723	723	715	764	0,96
6	Jambu Mete (gelondong kering)	479	535	549	566	561	591	4,36
7	Lada (lada kering)	789	761	753	721	702	739	-1,24
8	Cengkeh (bunga kering)	400	420	428	389	382	402	0,26
9	Teh (daun kering)	1.617	1.546	1.699	1.688	1.706	1.769	1,92
10	Pala (biji kering)	543	501	447	458	438	493	-1,58
11	Kemiri Sunan (biji kering)	58	191	383	476	255	528	83,34
12	Sagu (tepung sagu)	3.607	3.081	3.020	3.010	3.017	3.104	-2,76
13	Tebu (gula kristal putih)	5.233	5.413	5.067	5.254	4.920	5.277	0,33
14	Kapas (serat berbiji)	169	183	227	223	216	583	39,38
15	Tembakau (daun kering)	975	1.151	1.195	1.148	1.115	1.075	2,29
16	Nilam (minyak atsirin)	138	167	188	188	190	206	8,60
17	Panili (polong kering)	355	376	360	488	490	487	7,42
18	Kayu Manis (kulit kering)	1.433	1.386	1.406	1.481	1.461	1.436	0,08

Keterangan :

*) angka sementara

**) angka estimasi

Tabel 22. Perkembangan Produktivitas Perkebunan Rakyat 2018-2023**)

No.	Komoditas	Tahun (Kg/Ha)						Rata-rata Pertumb. (%)
		2018	2019	2020	2021	2022*)	2023**)	
(1)	(2)	(3)	(4)	(5)	(6)	(7)	(8)	(9)
1	Karet (karet kering)	1.114	1.005	1.028	1.029	1.032	1.058	-0,91
2	Kelapa Sawit (CPO)	3.369	3.238	3.270	3.339	3.353	3.438	0,43
3	Kelapa (kopra)	1.113	1.112	1.118	1.129	1.128	1.144	0,55
4	Kopi (kopi berasan)	798	810	823	827	832	825	0,67
5	Kakao (biji kering)	731	724	728	726	717	767	1,03
6	Jambu Mete (gelondong kering)	480	537	550	566	562	591	4,33
7	Lada (lada kering)	787	758	750	718	698	735	-1,30
8	Cengkeh (bunga kering)	401	420	429	389	382	402	0,21
9	Teh (daun kering)	1.501	1.534	1.506	1.529	1.569	1.585	1,10
10	Pala (biji kering)	546	504	449	460	440	495	-1,59
11	Kemiri Sunan (biji kering)	203	99	363	654	250	571	72,28
12	Sagu (tepung sagu)	3.047	3.081	3.020	3.010	3.017	3.104	0,38
13	Tebu (gula kristal putih)	5.560	5.607	5.053	5.421	5.235	5.444	-0,24
14	Kapas (serat berbiji)	169	183	227	223	216	583	39,38
15	Tembakau (daun kering)	975	1.151	1.193	1.147	1.113	1.074	2,27
16	Nilam (minyak atsiri)	138	167	188	188	190	206	8,60
17	Panili (polong kering)	355	376	360	488	490	487	7,42
18	Kayu Manis (kulit kering)	1.433	1.386	1.406	1.481	1.461	1.436	0,08

Keterangan :

*) angka sementara

**) angka estimasi

Tabel 23. Perkembangan Produktivitas Perkebunan Besar Negara 2018-2023**)

No.	Komoditas	Tahun (Kg/Ha)						Rata-rata Pertumb. (%)
		2018	2019	2020	2021	2022*)	2023**)	
(1)	(2)	(3)	(4)	(5)	(6)	(7)	(8)	(9)
1	Karet (karet kering)	1.534	1.043	1.262	1.158	1.150	1.245	-2,34
2	Kelapa Sawit (CPO)	4.024	4.417	4.743	4.661	4.613	4.980	4,47
3	Kelapa (kopra)	1.216	1.181	1.135	1.139	1.197	1.159	-0,91
4	Kopi (kopi berasan)	849	462	314	365	338	341	-13,58
5	Kakao (biji kering)	761	347	228	276	275	292	-12,35
6	Jambu Mete (gelondong kering)	-	-	-	-	-	-	-
7	Lada (lada kering)	-	-	-	-	-	-	-
8	Cengkeh (bunga kering)	457	453	465	486	467	469	0,53
9	Teh (daun kering)	1.802	1.551	1.833	1.816	1.811	1.906	1,66
10	Pala (biji kering)	77	77	86	70	77	85	2,54
11	Kemiri Sunan (biji kering)	-	-	-	-	-	-	-
12	Sagu (tepung sagu)	-	-	-	-	-	-	-
13	Tebu (gula kristal putih)	4.078	4.353	4.529	4.781	4.515	4.801	3,43
14	Kapas (serat berbiji)	-	-	-	-	-	-	-
15	Tembakau (daun kering)	1.592	757	1.833	1.528	1.528	1.527	14,59
16	Nilam (minyak atsirin)	-	-	-	-	-	-	-
17	Panili (polong kering)	-	-	-	-	-	-	-
18	Kayu Manis (kulit kering)	-	-	-	-	-	-	-

Keterangan :

*) angka sementara

**) angka estimasi

Tabel 24. Perkembangan Produktivitas Perkebunan Besar Swasta 2018-2023**)

No.	Komoditas	Tahun (Kg/Ha)						Rata-rata Pertumb. (%)
		2018	2019	2020	2021	2022*)	2023**)	
(1)	(2)	(3)	(4)	(5)	(6)	(7)	(8)	(9)
1	Karet (karet kering)	1.575	1.333	685	622	725	675	-12,71
2	Kelapa Sawit (CPO)	3.840	4.445	4.129	3.954	3.849	4.001	1,14
3	Kelapa (kopra)	1.214	1.234	1.239	1.241	1.246	1.260	0,74
4	Kopi (kopi berasan)	810	577	175	162	197	168	-19,68
5	Kakao (biji kering)	612	492	371	252	395	266	-10,40
6	Jambu Mete (gelondong kering)	107	110	450	459	468	482	64,04
7	Lada (lada kering)	845	819	819	795	808	841	-0,05
8	Cengkeh (bunga kering)	333	368	400	424	422	406	4,17
9	Teh (daun kering)	1.543	1.560	1.809	1.757	1.783	1.864	4,04
10	Pala (biji kering)	250	250	250	-	-	272	-20,00
11	Kemiri Sunan (biji kering)	28	333	400	333	263	491	233,81
12	Sagu (tepung sagu)	9.097	-	-	-	-	-	-20,00
13	Tebu (gula kristal putih)	5.168	5.560	5.384	5.202	4.705	5.224	0,50
14	Kapas (serat berbiji)	-	-	-	-	-	-	-
15	Tembakau (daun kering)	-	-	-	-	-	-	-
16	Nilam (minyak atsiri)	-	-	-	-	-	-	-
17	Panili (polong kering)	-	-	-	-	-	-	-
18	Kayu Manis (kulit kering)	-	-	-	-	-	-	-

Keterangan :

*) angka sementara

**) angka estimasi

Tabel 25. Data Luas Areal, Produksi, Produktivitas, Pekebun dan Tenaga Kerja 2021

No.	Komoditas	Luas Areal (ha)				
		TBM	TM/Panen	TR	LAD	Total/Tanam
(1)	(2)	(3)	(4)	(5)	(6)	(7)
1	Karet (karet kering)	548.572	3.001.448	226.466	-	3.776.485
2	Kelapa Sawit (CPO)	1.911.980	12.047.386	662.324	2.212.295	16.833.985
3	Kelapa (kopra)	422.983	2.546.631	385.921	-	3.355.535
4	Kopi (kopi berasan)	196.013	962.799	120.758	-	1.279.570
5	Kakao (biji kering)	232.430	952.237	275.730	-	1.460.396
6	Jambu Mete (gelondong kering)	95.026	294.012	75.493	-	464.531
7	Lada (lada kering)	53.457	115.548	19.859	-	188.864
8	Cengkeh (bunga kering)	161.219	348.584	68.935	-	578.738
9	Teh (daun kering)	2.762	81.674	17.642	-	102.078
10	Pala (biji kering)	155.684	88.815	15.713	-	260.213
11	Kemiri Sunan (biji kering)	812	11	125	-	948
12	Sagu (tepung sagu)	67.897	121.975	11.003	-	200.875
13	Tebu (gula kristal putih)	-	447.399	-	-	468.576
14	Kapas (serat berbiji)	-	459	-	-	478
15	Tembakau (daun kering)	-	213.696	-	-	219.082
16	Nilam (minyak atsiri)	-	15.606	-	-	20.061
17	Panili (polong kering)	3.462	4.010	2.104	-	9.576
18	Kayu Manis (kulit kering)	49.337	35.290	3.561	-	88.188
Jumlah		3.901.635	21.277.580	1.885.632	2.212.295	29.308.180

Lanjutan Tabel 25.

No.	Komoditas	Produksi	Produktivitas (kg/ha)	Pekebun (KK)	Tenaga Kerja (TK)
(1)	(2)	(8)	(9)	(10)	(11)
1	Karet (karet kering)	3.045.314	1.015	2.141.669	170.558
2	Kelapa Sawit (CPO)	45.121.480	3.745	2.522.628	4.295.981
3	Kelapa (kopra)	2.877.504	1.130	5.818.726	14.499
4	Kopi (kopi berasan)	786.191	817	1.859.302	27.946
5	Kakao (biji kering)	688.210	723	1.618.662	7.115
6	Jambu Mete (gelondong kering)	166.339	566	668.323	86
7	Lada (lada kering)	83.316	721	290.850	14
8	Cengkeh (bunga kering)	135.753	389	1.046.468	17.605
9	Teh (daun kering)	137.837	1.688	102.390	77.592
10	Pala (biji kering)	40.639	458	274.044	292
11	Kemiri Sunan (biji kering)	5	476	783	1.214
12	Sagu (tepung sagu)	367.107	3.010	175.753	344
13	Tebu (gula kristal putih)	2.350.809	5.254	681.791	252.531
14	Kapas (serat berbiji)	102	223	1.203	-
15	Tembakau (daun kering)	245.338	1.148	509.436	7.187
16	Nilam (minyak atsiri)	2.939	188	33.587	-
17	Panili (polong kering)	1.957	488	29.484	-
18	Kayu Manis (kulit kering)	52.260	1.481	91.061	-
Jumlah		-	-	17.866.161	4.872.964

Tabel 26. Data Luas Areal, Produksi, Produktivitas, Pekebun dan Tenaga Kerja 2022*)

No.	Komoditas	Luas Areal (ha)				
		TBM	TM/Panen	TR	LAD	Total/Tanam
(1)	(2)	(3)	(4)	(5)	(6)	(7)
1	Karet (karet kering)	541.104	3.063.422	221.925	-	3.826.451
2	Kelapa Sawit (CPO)	1.973.824	12.341.984	669.676	1.848.501	16.833.985
3	Kelapa (kopra)	419.881	2.543.432	378.800	-	3.342.113
4	Kopi (kopi berasan)	197.874	966.019	121.885	-	1.285.778
5	Kakao (biji kering)	225.607	933.580	283.216	-	1.442.403
6	Jambu Mete (gelondong kering)	95.614	290.458	75.501	-	461.572
7	Lada (lada kering)	52.275	116.680	18.867	-	187.822
8	Cengkeh (bunga kering)	159.615	350.495	67.218	-	577.328
9	Teh (daun kering)	3.308	80.178	17.031	-	100.517
10	Pala (biji kering)	157.263	92.583	15.452	-	265.299
11	Kemiri Sunan (biji kering)	821	20	83	-	924
12	Sagu (tepung sagu)	68.587	122.300	10.776	-	201.663
13	Tebu (gula kristal putih)	-	488.982	-	-	494.230
14	Kapas (serat berbiji)	-	411	-	-	411
15	Tembakau (daun kering)	-	202.394	-	-	204.933
16	Nilam (minyak atsiri)	-	16.646	-	-	19.530
17	Panili (polong kering)	3.506	4.013	2.094	-	9.613
18	Kayu Manis (kulit kering)	49.276	35.375	3.563	-	88.215
Jumlah		3.948.553	21.648.973	1.886.088	1.848.501	29.342.785

Keterangan : *) Angka Sementara

Lanjutan Tabel 26.

No.	Komoditas	Produksi	Produktivitas (kg/ha)	Pekebun (KK)	Tenaga Kerja (TK)
(1)	(2)	(8)	(9)	(10)	(11)
1	Karet (karet kering)	3.135.287	1.023	1.978.621	135.803
2	Kelapa Sawit (CPO)	45.580.892	3.693	2.546.866	4.413.081
3	Kelapa (kopra)	2.871.167	1.129	5.761.734	14.596
4	Kopi (kopi berasan)	794.762	823	1.858.445	29.741
5	Kakao (biji kering)	667.296	715	1.599.041	4.855
6	Jambu Mete (gelondong kering)	163.083	561	663.344	86
7	Lada (lada kering)	81.962	702	288.751	14
8	Cengkeh (bunga kering)	133.955	382	957.325	18.196
9	Teh (daun kering)	136.767	1.706	102.408	74.690
10	Pala (biji kering)	40.565	438	281.473	292
11	Kemiri Sunan (biji kering)	5	255	764	1.214
12	Sagu (tepung sagu)	368.980	3.017	172.602	344
13	Tebu (gula kristal putih)	2.405.907	4.920	597.946	314.818
14	Kapas (serat berbiji)	89	216	1.145	-
15	Tembakau (daun kering)	225.579	1.115	471.328	7.187
16	Nilam (minyak atsiri)	3.170	190	32.744	-
17	Panili (polong kering)	1.965	490	29.538	-
18	Kayu Manis (kulit kering)	51.667	1.461	90.586	-
Jumlah		-	-	17.434.661	5.014.917

Tabel 27. Data Luas Areal, Produksi, Produktivitas, Pekebun dan Tenaga Kerja 2023**)

No.	Komoditas	Luas Areal (ha)				
		TBM	TM/Panen	TR	LAD	Total/Tanam
(1)	(2)	(3)	(4)	(5)	(6)	(7)
1	Karet (karet kering)	530.442	3.051.267	243.230	-	3.824.939
2	Kelapa Sawit (CPO)	2.016.465	12.602.465	684.439	1.530.617	16.833.985
3	Kelapa (kopra)	418.891	2.521.113	383.228	-	3.323.232
4	Kopi (kopi berasan)	197.534	969.839	121.471	-	1.288.844
5	Kakao (biji kering)	221.225	906.331	262.437	-	1.389.994
6	Jambu Mete (gelondong kering)	96.667	291.443	73.724	-	461.834
7	Lada (lada kering)	55.828	113.408	18.491	-	187.727
8	Cengkeh (bunga kering)	163.757	347.862	70.939	-	582.559
9	Teh (daun kering)	3.129	78.368	19.441	-	100.937
10	Pala (biji kering)	159.361	90.458	16.406	-	266.225
11	Kemiri Sunan (biji kering)	625	11	154	-	791
12	Sagu (tepung sagu)	68.470	121.845	10.773	-	201.088
13	Tebu (gula kristal putih)	-	494.764	-	-	518.183
14	Kapas (serat berbiji)	-	372	-	-	511
15	Tembakau (daun kering)	-	217.837	-	-	221.391
16	Nilam (minyak atsiri)	-	14.874	-	-	20.344
17	Panili (polong kering)	3.577	4.095	2.137	-	9.809
18	Kayu Manis (kulit kering)	48.976	35.159	3.542	-	87.676
Jumlah		3.984.946	21.861.511	1.910.412	1.530.617	29.320.067

Keterangan : **) Angka Estimasi

Lanjutan Tabel 27.

No.	Komoditas	Produksi	Produktivitas (kg/ha)	Pekebun (KK)	Tenaga Kerja (TK)
(1)	(2)	(8)	(9)	(10)	(11)
1	Karet (karet kering)	3.190.747	1.046	2.161.793	175.134
2	Kelapa Sawit (CPO)	48.235.405	3.827	2.605.207	4.501.471
3	Kelapa (kopra)	2.886.338	1.145	5.797.410	14.133
4	Kopi (kopi berasan)	789.609	814	1.871.537	29.225
5	Kakao (biji kering)	692.168	764	1.540.845	6.774
6	Jambu Mete (gelondong kering)	172.281	591	662.745	282
7	Lada (lada kering)	83.847	739	288.751	14
8	Cengkeh (bunga kering)	140.012	402	1.056.539	18.196
9	Teh (daun kering)	138.611	1.769	97.085	79.665
10	Pala (biji kering)	44.596	493	279.100	295
11	Kemiri Sunan (biji kering)	6	528	1.096	937
12	Sagu (tepung sagu)	378.170	3.104	172.326	347
13	Tebu (gula kristal putih)	2.610.658	5.277	754.102	279.267
14	Kapas (serat berbiji)	217	583	1.248	-
15	Tembakau (daun kering)	234.109	1.075	514.624	6.766
16	Nilam (minyak atsiri)	3.066	206	34.947	-
17	Panili (polong kering)	1.993	487	30.131	-
18	Kayu Manis (kulit kering)	50.488	1.436	90.033	-
Jumlah		-	-	17.959.519	5.112.506



**Direktorat Jenderal Perkebunan
Kementerian Pertanian
Republik Indonesia**

Kementerian Pertanian Gedung C

Jl. Harsono RM No. 3, Ragunan, Jakarta 12550

Telp. (021) 7815380-4 Fax. (021) 7815486-7815586

<http://ditjenbun.pertanian.go.id>